

Gemeinde Rain
Schloßplatz 2
94369 Rain

BEKANNTMACHUNG

**über die Aufstellung des Deckblatts Nr. 7 zum Bebauungsplan GE „Puchhofer Weg“,
sowie des Deckblatts Nr. 14 zum Flächennutzungsplan und Nr. 19 zum Landschaftsplan**

Der Gemeinderat der Gemeinde Rain hat in seiner Sitzung am 27.11.2024 die Aufstellung des Deckblatts Nr. 7 zum Bebauungsplan GE „Puchhofer Weg“, sowie des Deckblatts Nr. 14 zum Flächennutzungsplan und Nr. 19 zum Landschaftsplan beschlossen.

Der Aufstellungsbeschluss wird hiermit ortsüblich bekannt gemacht (§2 Abs. 1 Satz 2 BauGB).

Mit der Erstellung des Planentwurfes wurde beauftragt:
mks Architekten – Ingenieure GmbH, Mühlenweg 8, 94347 Ascha

Das Plangebiet liegt im Norden der Ortschaft Rain, östlich des bisherigen Gewerbegebiets „Puchhofer Weg“ auf der Flurnummer 505 der Gemarkung Rain mit einer Gesamtfläche von 1,0404 ha.

Übersichtsplan:

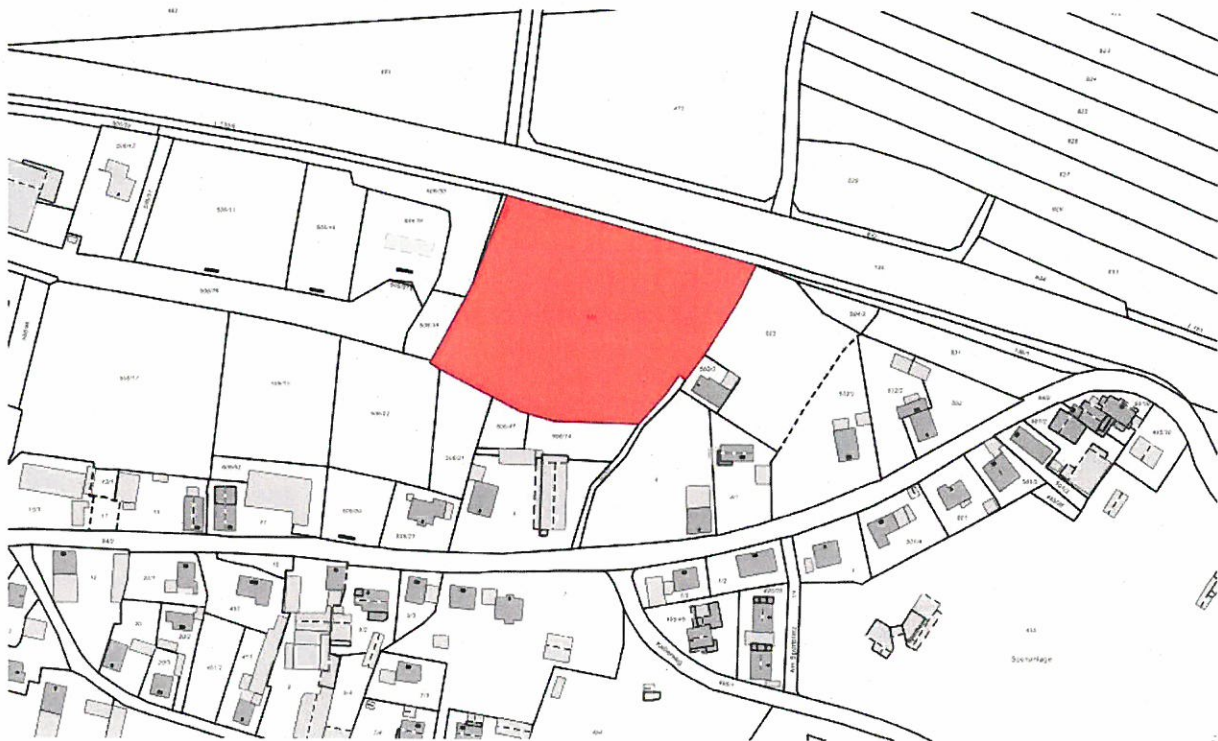

Planungsziel:

Schaffung der planungsrechtlichen Voraussetzungen für die Ausweisung eines Gewerbegebiets zur Deckung des anhaltenden Bedarfs an Gewerbeflächen.

Rain, 05.12.2024

Gemeinde Rain





Anita Bogner, Erste Bürgermeisterin

Ortsüblich bekanntgemacht durch Anschlag an den Amtstafeln der VG Rain und der Gemeinde Rain:

An der Amtstafel angeheftet am: 06.12.2024

Abnahme der Bekanntmachung am 10.03.2024⁴⁵

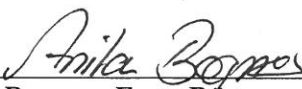

Anita Bogner, Erste Bürgermeisterin